

2 Coupe 9
1 : 50

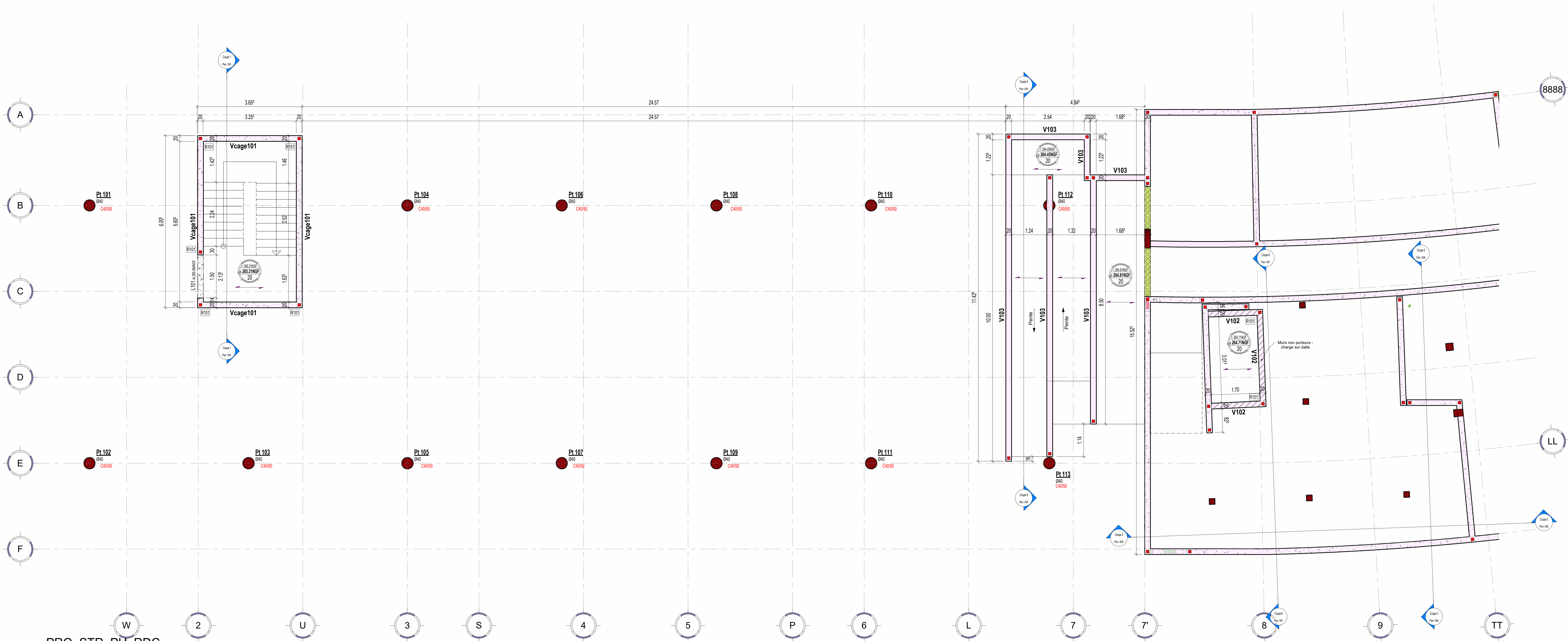

1 PRO_STR_PH_RDC - OUEST
1 : 50

Nota général :

- Type de fondations :**
- Superficielles : Semelles filantes et isolées
 - Plancher bas : dalle portée sur terre-plein ou sur vide sanitaire









Horizon d'ancrage :

- Ancrage de 30cm dans la formation "2" - Arènes sableuses marron ocre moyennement compactes

Profondeur hors gel : 50cm par rapport au terrain fini

Contrainte admissible : $Q_{ELS} = 0,2 \text{ MPa}$

- Sismique :**
- Zone de sismicité : 2 (faible)
 - Classe de sol : A
 - Risque de liquéfaction : Non requis en zone 2
 - Classe de ductilité : DCL
 - Système de contreventement : Planchers diaphragme béton;
 - voiles de stabilité en béton
 - Catégorie d'importance : III - $y = 1,2$
 - Coefficient de comportement : $q = 1,5$

ce plan, propriété exclusive de L.E.A., est strictement confidentiel et ne peut être copié ou diffusé sans son autorisation écrite									
Maitre d'ouvrage :		Centre Hospitalier Esquirol 115 rue du Docteur Marcland 89170-87025 Limoges CEDEX Mareil-Marly Tel : 05 55 43 10 80 E-mail : directiontechniques@ch-esquirol-limoges.fr				 			
Maitre d'oeuvre :		LEA 8 Chemin des Groux de la Sella 78750 Mareil-Marly Tel : 01 38 73 00 47 - Fax : 01 38 73 00 48 E-mail : contact@lea-architecte.fr							
Opération :		Extension du Bâtiment Adrien DANY – Centre Hospitalier Esquirol 2 avenue Martin Luther King				    		Dernière mise à jour 23/12/2025	
Adresse :									
Bureau d'étude Technique TCE :		NOVAM Ingénierie Pôle Actif Océan, 5 rue Copernic 85300 Challans Tel : 02 23 25 01 30 E-mail : contact@novam-ingenierie.com				Description Passage DCE		Date 23/12/2025	Ind A
Economiste de la construction Lots Architecturaux :		VANGUARD Construction 5 à 11, 5 rue Paul Bert 93400 Saint-Ouen-Sur-Seine Tel : 01 80 89 99 80 E-mail : ch.yvelines@cabinetvanguard.com							
Bureau d'étude Développement durable :		LESENZ (VIZEA) 59 Avenue Augustin Dumont 92240 Malakoff Tel : 01 84 19 69 00 E-mail : contact@vizea.fr							
Bureau d'étude ACOUSTIQUE :		Groupe GAMBA 163 rue du Colombier 31670 LABEGE Tel : 05 62 24 36 76 E-mail : contact@gamba.fr							
Bureau d'étude PAYSAGISTE :		Agence B - Jardins et Paysages Tonne 1 Chemin des Carreaux 31670 Labège Tel : 09 84 49 88 50 E-mail : agenceb.paysages@gmail.com							
Bureau de contrôle :		SGCOTEC 5, place des Frères Mongolfier -CS 20732 - Guyancourt 78150 St-Quentin-en-Yvelines Cedex							
Coordonnateur SPS :		Bureau Veritas							
									
Plan de référence									
COFFRAGE PH RDC OUEST							A0	Comme indiqué	YAN
2424	DCE	NOV	MOE	STR	COF	ZBO	RDC	005	A
N. PROJET	PHASE	EMETTEUR	LOT	DISCIPLINE	TYPE	ZONE	NEVEAU	F. NUMERO	INDICE